

01 Garderobe
OK FB - 0.01
OK RB - 0.22
B : Zementgebundener UB, (eingefärbt + Schutzversiegelung)
W : Gipsfaserplatten gespachtelt und gestrichen
D : Gipsfaserplatten gespachtelt und gestrichen

02 Vorbereitung
OK FB - 0.01
OK RB - 0.22
B : Zementgebundener UB, eingefärbt + Schutzversiegelung
W : Gipsfaserplatten gespachtelt und gestrichen / 3-Schpl. Fichte
D : Gipsfaserplatten gespachtelt und gestrichen / 3-Schpl. Fichte

03 Essen/Aufenthalt
32 Plätze
OK FB - 0.01
OK RB - 0.22
B : Zementgebundener UB, eingefärbt + Schutzversiegelung
W : Gipsfaserplatten gespachtelt und gestrichen / 3-Schpl. Fichte
D : Gipsfaserplatten gespachtelt und gestrichen / 3-Schpl. Fichte

04 Küche
OK FB - 0.01
OK RB - 0.22
B : Zementgebundener UB, eingefärbt + Schutzversiegelung
W : Gipsfaserplatten gespachtelt und gestrichen
D : Gipsfaserplatten gespachtelt und gestrichen
Detailplan Nr. 020-205

05 Technik
OK FB - 0.01
OK RB - 0.22
B : Zementgebundener UB, eingefärbt + Schutzversiegelung
W : Gipsfaserplatten / 3-Schpl. Fichte
D : 3-Schichtplatte Fichte
siehe Detailplan Haustechnikplaner

Legende

Bezeichnungen

MFB	Metall - Fensterbank
RAF	Raffiamellenstoren
SW	OK Schwelle
ST	UK Sturz roh
BR	OK fertige Brüstung
K	Kurbel
UK	unterkant
OK	oberkant
RB	roher Boden
FB	fertig Boden
RD	rohe Decke
FD	fertig Decke
UZ	Unterzug

	Holz massiv
	Dämmung
	Feuerfeste Steine
	Holzwerkstoffe
	Beton

± 0.00 = 934.28 m ü M

<p>Architektur Planung Ausführung Liegenschaften</p> <p>Zürichstrasse 2 8134 Adliswil Tel.: 043 / 377 58 00 Fax: 043 / 377 55 43 www.bau-raum.ch atelier@bau-raum.ch</p>	Plan : Grundriss Erdgeschoss	Datum : 14.02.2006
	Objekt : Pfadiheim Birchli, Einsiedeln	Gez. : mr
Bauherrschaft : Verein Pfadiheime St.Georg R.Steiner Sonneggstrasse 10 ,8953 Dietikon	Plan Nr. 020-220	Mst. : 1:50 Rev. : 08.05.2012

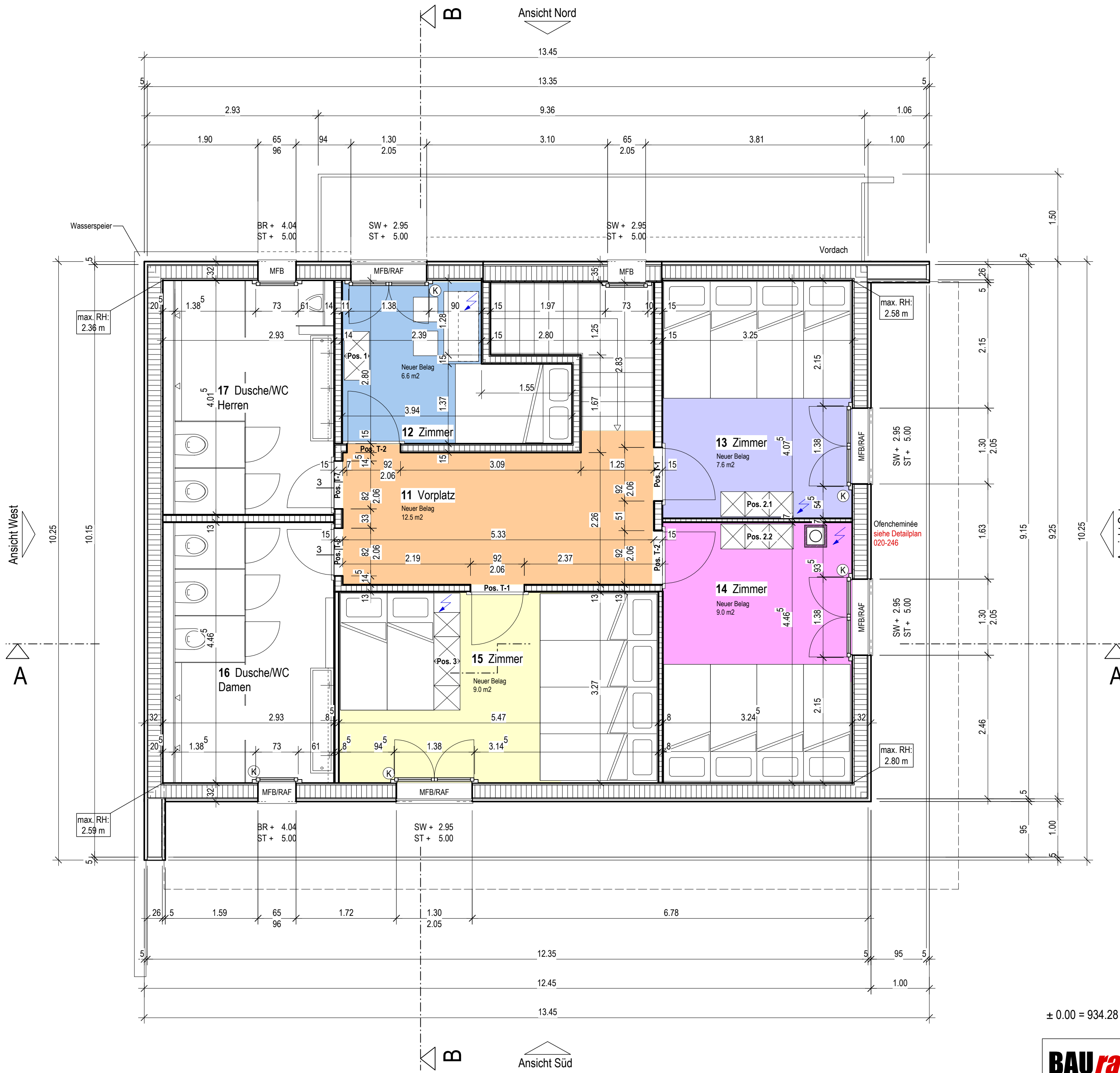

11 Vorplatz OK FB + 2.93 OK RB + 2.80 B : Zementgebundener UB, eingefärbt + Schutzversiegelung W : Gipsfaserplatten gespachtelt und gestrichen D : Gipsfaserplatten gespachtelt und gestrichen
12 Zimmer 2-4 Betten OK FB + 2.93 OK RB + 2.80 B : Zementgebundener UB, eingefärbt + Schutzversiegelung W : Gipsfaserplatten gespachtelt und gestrichen / 3.Schpl. Fichte D : 3-Schichtplatte Fichte
13 Zimmer 8 Betten OK FB + 2.93 OK RB + 2.80 B : Zementgebundener UB, eingefärbt + Schutzversiegelung W : Gipsfaserplatten gespachtelt und gestrichen / 3.Schpl. Fichte D : 3-Schichtplatte Fichte
14 Zimmer 8 Betten OK FB + 2.93 OK RB + 2.80 B : Zementgebundener UB, eingefärbt + Schutzversiegelung W : 3-Schichtplatte Fichte D : 3-Schichtplatte Fichte
15 Zimmer 8 Betten OK FB + 2.93 OK RB + 2.80 B : Zementgebundene UB, eingefärbt + Schutzversiegelung W : 3-Schichtplatte Fichte D : 3-Schichtplatte Fichte
16 Dusche/WC Damen OK FB + 2.90 (im Gefälle) OK RB + 2.75 B : Keramische Bodenplatten W : Keramische Wandplatten D : 3-Schichtplatte Fichte Detailplan 020-206
17 Dusche/WC Herren OK FB + 2.90 (im Gefälle) OK RB + 2.75 B : Keramische Bodenplatten W : Keramische Wandplatten D : 3-Schichtplatte Fichte Detailplan 020-206

	Holz massiv
	Dämmung
	Feuerfeste Steine
	Holzwerkstoffe
	Beton
	Gipsfaserplatten

Legende

Bezeichnungen

MFB	Metall - Fensterbank
BFB	Beton - Fensterbank
RAF	Rafflamellenstoren
SW	OK Schwelle
ST	UK Sturz roh
BR	OK fertige Brüstung
K	Kurbel
UK	unterkant
OK	oberkant
RB	roher Boden
FB	fertig Boden
RD	rohe Decke
FD	fertig Decke
UZ	Unterzug

± 0.00 = 934.28 m ü M

 Architektur Planung Ausführung Liegenschaften Zürichstrasse 2 8134 Adliswil Tel.: 043 / 377 58 00 Fax: 043 / 377 55 43 www.bau-raum.ch atelier@bau-raum.ch	Plan : Grundriss Obergeschoss	Datum : 14.02.2006	
	Objekt : Pfadiheim Birchli, Einsiedeln	Gez. : mr / cb	
	Bauherrschaft : Verein Pfadiheime St.Georg R.Steiner Sonneggstrasse 10 ,8953 Dietikon	Plan Nr. 020-221	Format : A2
		Mst. : 1:50	Rev. : 19.01.2014

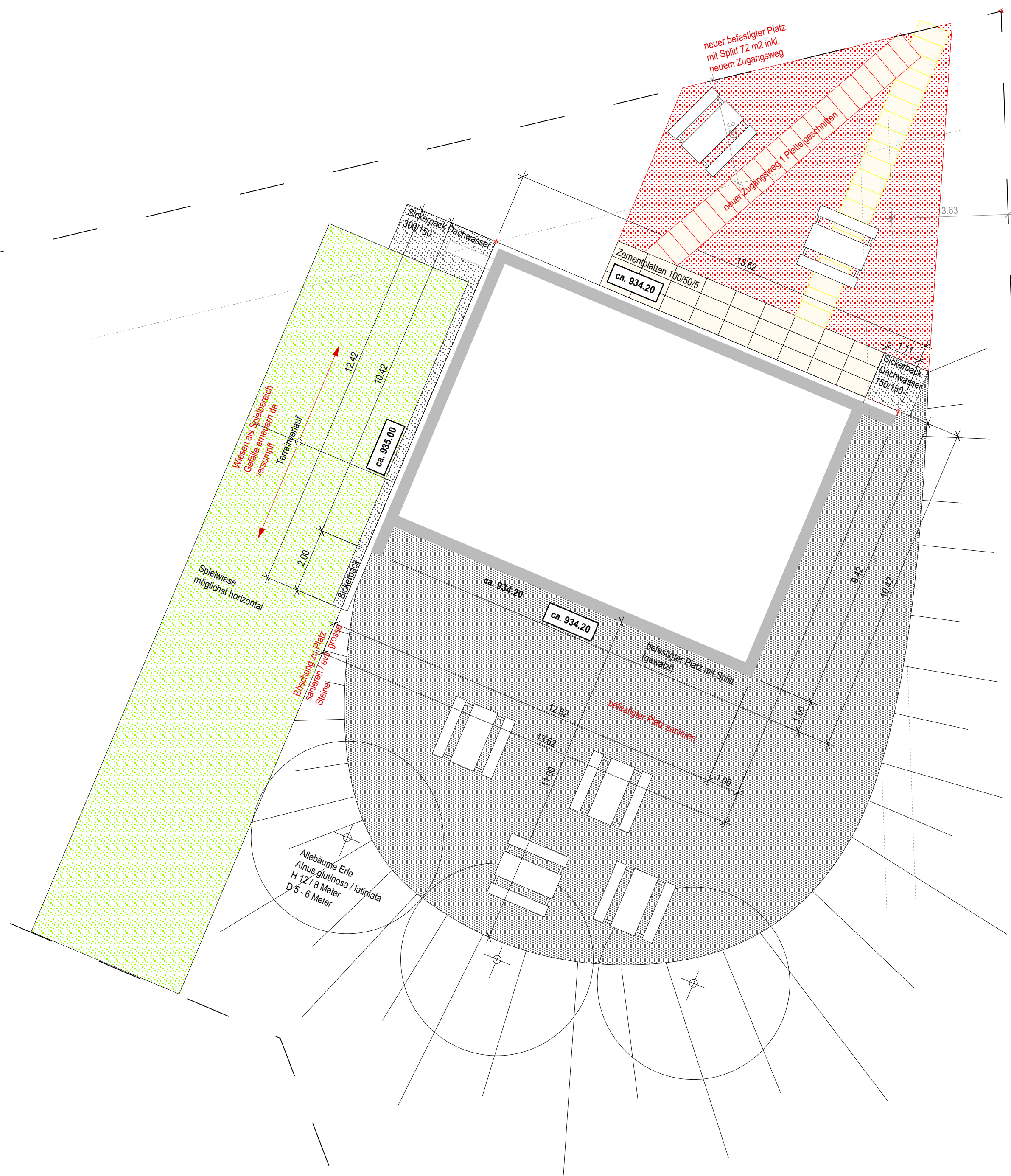

4225

± 0.00 = 934.28 m ü M = OK FB bestehendes Gebäude

BAUraum GmbH
 Architektur Planung Ausführung Verwaltung
 Zürichstrasse 2
 8134 Adliswil
 Tel.: 043 / 377 58 00
 Fax: 043 / 377 55 43
 www.bau-raum.ch atelier@bau-raum.ch

Plan :	Umgebung Sanierung Zugang	Datum : 29.03.2007
Objekt :	Pfadiheim Birchli Einsiedeln	Gez. : cb
Bauherrschaft:	Verein Pfadiheime St. Georg Thomas Gastberger Sonnenbergstrasse 51 8400 Winterthur	Format : A2
Plan Nr.:	020-250	Mst. : 1:100
		Rev. : 12.01.2015